

PAGESIA GRAN

Celebren la tercera Assemblea del sector social de la Pagesia Gran el 16 de març a Cervera

El 16 de març el sindicat celebrarà la tercera Assemblea del sector social de la Pagesia Gran a Cervera (Segarra), la inauguració de la qual anirà a càrrec del conseller de Treball, Afers Socials i Famílies, Chakir El Homrani. Entre les qüestions que es tractaran hi ha la presentació del projecte Caliu i la situació de les pensions al sector agrari. L'Assemblea també inclourà una taula rodona sobre els serveis al món rural: assistencials, bàsics i mobilitat i, ordinàriament, trindrà lloc la presentació dels membres de la comissió de la Pagesia Gran. ● C. S.

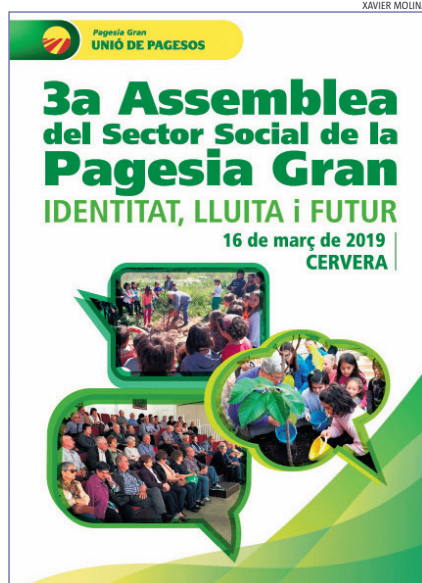

Cartell de la 3a Assemblea

Política agrària

AGROTERRITORI



L'estudi es va presentar en un acte del Departament d'Agricultura a Tortosa el 29 de gener

Presenten un projecte per millorar la rendibilitat de les explotacions ecològiques

CRISTINA SEGURA

La Fundació Agroterritori, formada per Unió de Pagesos i la Universitat de Girona, va presentar el 29 de gener a Tortosa (Baix Ebre) el projecte Plataforma per a l'impuls del Sistema Agroalimentari Innovador de les Terres de l'Ebre, destinat a millorar la rendibilitat de les explotacions agràries ecològiques del territori. La presentació va tenir lloc en el marc d'un acte organitzat pel Departament d'Agricultura per donar a conèixer tres projectes d'alimentació ecològica.

L'objectiu de l'estudi d'Agroterritori és dotar d'eines i coneixements el sector agrari i l'agroalimentari per enfortir la comercialització en circuit curt de productes de proximitat i ecològics. El treball posa el focus en l'alimentació ecològica, tenint en compte el

funcionament de la cadena agroalimentària a les Terres de l'Ebre, per millorar la xarxa econòmica. L'estudi avalua les dificultats de les empreses, especialment en la cadena de valor, la comercialització i la logística, per tal d'assessorar-les i dotar-les d'eines per superar els obstacles. Alhora, treballa en l'àmbit de la recerca i amb professionals per posar en relleu elements com la salut i la protecció del medi ambient en la producció, així com el consum de productes de proximitat i ecològics.

L'estudi, coordinat pel Consell Comarcal del Baix Ebre en el marc del Projecte d'Especialització i Competitivitat de la Reserva de la Biosfera de les Terres de l'Ebre, està finançat al 50 % amb el Fons Europeu de Desenvolupament Regional [FEDER].

MEDI RURAL

Renoven el compromís per col·laborar amb els Mossos contra els robatoris al camp

Representants del sindicat de les comarques de la Plana de Lleida i dels comandaments dels Mossos d'Esquadra es van reunir el 29 de gener a la Comissaria de Lleida (Segrià) amb l'objectiu d'intercanviar informació sobre els robatoris al camp en aquesta zona, i amb el compromís de seguir col·laborant per millorar la seguretat i evitar-los.

Entre altres qüestions, els Mossos van informar de la disminució del nombre de robatoris d'aspersors després d'haver practicat detencions, i de l'augment en el cas dels aparells GPS dels tractors grans. També van avisar de la necessitat que la pagesia estigui alerta durant la temporada de reg per evitar els robatoris de gasoil.

A la reunió van assistir-hi el coordinador territorial de Lleida d'Unió de Pagesos, Jaume Pedrós; el responsable de Sectors Ramaders, Santi Querol; el responsable del sector Porcí, Rosend Salterri, i coordinadors comarcals. ● C. S.



Moment de la reunió, el 29 de gener

PUBLICITAT

16/19 MARC'19
MOLLERUSSA

Fira de Sant Josep

147a EDICIÓ

LA FIRA CATALANA DE LA MAQUINÀRIA AGRÍCOLA
SALÓ DE L'AUTOMÒBIL